



God ferie!

Ferien nærmer sig! Jeg har startet et kædebrev, så vi kan ønske hinanden god ferie.

Skriv en feriehilsen og din adresse og send så sedlen videre til en nabo, der endnu ikke har skrevet en hilsen.

Du skal ikke skrive, hvornår du holder ferie! Aftal hellere ferie-hjælp med dine feriehjælpere i Nabohjælps app.

Mange hilsner fra din Naboven

Navn/adresse

Feriehilsen

Afsender (adresse)



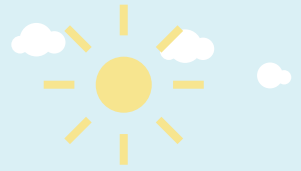

Feriehilsen

Afsender (adresse)

A large white rectangular area containing a grid of dotted lines. The grid is divided into two columns by a vertical dotted line. The left column is for the message ('Feriehilsen') and the right column is for the sender's address ('Afsender (adresse)'). There are eight horizontal dotted lines, creating nine rows in each column for writing.

